

TRAVELESSENCE

Nieuw-Zeeland - Australië

4-weekse reis van Queenstown naar Auckland

29 dagen door Nieuw-Zeeland

Uw reis op de kaart

Nieuw-Zeeland



A scenic view of a coastline with a hammock strung between two large trees. The hammock is white with a brown wooden frame and is suspended by blue and yellow ropes. The background shows a blue ocean, a coastline with hills, and a blue sky with some clouds. The foreground is a grassy hillside.

Uw reis van dag tot dag
29 dagen door Nieuw-Zeeland

TRAVELESSENCE
Nieuw-Zeeland • Australië



Cathay Pacific

Internationale vlucht naar Hong Kong in Economy Class

Met Cathay Pacific vliegt u via Hong Kong naar uw bestemming. De bagagelimiten zijn afhankelijk van de klasse waarin u vliegt. Op uw ticket staat aangegeven hoeveel bagage u mee mag nemen. Ook vindt u meer informatie op de website van Cathay Pacific: www.cathaypacific.com.

U moet uiterlijk 90 minuten voor vertrek van uw vlucht ingecheckt zijn. U kunt ook 24 tot 1,5 uur van tevoren online inchecken via cathaypacific.com. We raden aan om voor internationale vluchten 2,5 tot 3 uur voor vertrek op het vliegveld aanwezig te zijn.

Let op: genoemde vluchttijden zijn indicatief.



Hong Kong

Hong Kong is met meer dan zeven miljoen inwoners een echte wereldstad die zeker een bezoek waard is. De stad grenst aan de Zuid-Chinese zee en is het hart van een gebied dat bestaat uit 236 eilanden. Alleen de stad zelf is al zo groot dat u met gemak meerdere dagen kunt vullen met het bezichtigen ervan. Deze moderne stad wordt ook wel omschreven als: "East meets West". Hong Kong is een metropool waar het westerse kapitalisme en het oosterse boeddhisme samenkomen, u ziet zowel de invloed van de eeuwenoude Chinese cultuur als de invloeden van de periode waarin Hong Kong een Britse kolonie was. Voor vervoer tussen de luchthaven en de stad kunt u kiezen uit hogesnelheidstrein, bus, taxi of privé-vervoer.

Uw verblijf in Regal Airport Hotel Hong Kong Superior Room Day Use, Bed & Breakfast

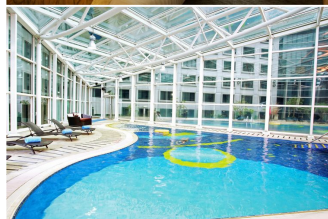

Het Regal Airport Hotel is het enige hotel dat rechtstreeks is aangesloten op de passagiersterminal van de internationale luchthaven van Hong Kong. Via een overdekte loopbrug loopt u vanaf de aankomsthal in 5 minuten naar het hotel. De kamers van het Regal Airport Hotel zijn van alle gemakken voorzien. Tijdens uw verblijf kunt u gebruikmaken van het zwembad en fitness ruimte zodat u ontspannen aan uw volgende vlucht begint. Vanaf het vliegveld bent u in 30 minuten in de stad met de airport express train. Het Regal Airport Hotel is een ideale locatie wanneer u een dag in Hong Kong verblijft tussen uw vluchten.



Cathay Pacific

Internationale vlucht naar Auckland in Economy Class

Met Cathay Pacific vliegt u via Hong Kong naar uw bestemming. De bagagelimiten zijn afhankelijk van de klasse waarin u vliegt. Op uw ticket staat aangegeven hoeveel bagage u mee mag nemen. Ook vindt u meer informatie op de website van Cathay Pacific: www.cathaypacific.com.

U moet uiterlijk 90 minuten voor vertrek van uw vlucht ingecheckt zijn. U kunt ook 24 tot 1,5 uur van tevoren online inchecken via cathaypacific.com. We raden aan om voor internationale vluchten 2,5 tot 3 uur voor vertrek op het vliegveld aanwezig te zijn.

Let op: genoemde vluchttijden zijn indicatief.



Air New Zealand

Binnenlandse vlucht in Economy Class: Auckland naar Queenstown

U vliegt naar uw bestemming met Air New Zealand. De bagagelimiten zijn afhankelijk van de klasse waarin u vliegt. Op uw ticket staat aangegeven hoeveel bagage u mee mag nemen. Ook vindt u meer informatie op de website van Air New Zealand: www.airnewzealand.com.

Voor een binnenlandse vlucht moet u 30 minuten voor vertrek ingecheckt zijn, tenzij uw binnenlandse vlucht aansluit op een internationale vlucht, dan moet u 60 minuten voor vertrek ingecheckt zijn. Wanneer u internationaal vliegt moet u 90 minuten voor vertrek ingecheckt zijn en wanneer u via Amerika vliegt dient u 2 uur voor uw vlucht in te checken. Daarnaast kunt u 24 tot 1,5 uur van tevoren online inchecken via airnewzealand.com.

We raden aan om voor internationale vluchten 2,5 tot 3 uur voor vertrek op het vliegveld aanwezig te zijn, voor binnenlandse vluchten is 1,5 uur voor vertrek voldoende.

Let op: genoemde vluchttijden zijn indicatief.



Europcar New Zealand - Super Inclusive

Verhuurder	Europcar	Verzekering	Met verzekering
Type	Compact SUV 2WD (CFAR)	Eigen risico	\$0
Aantal dagen	25	Kilometer beperking	Onbeperkt
		Versnelling	Automaat

Uw huurauto staat voor u klaar op het vliegveld of bij een van de kantoren in de stad. De exacte locatie staat op uw voucher vermeld. In de huurprijs zijn twee bestuurders en een onbeperkt aantal kilometers inbegrepen. Een bestuurder moet minimaal 21 jaar oud zijn.

Uw huurauto is verzekerd volgens de verzekeringsmodule 'Go Zen'. Dit betekent dat u een eigen risico heeft van \$0. Daarnaast is de 'Unsealed Road Cover' bij de huurprijs inbegrepen. Daarmee bent u verzekerd op onverharde wegen die door de overheid worden onderhouden. Let op, er gelden enkele uitzonderingen. Voor meer informatie hierover en over de verzekeringsmodules verwijzen we u naar de Europcar voorwaarden.

Wanneer u van het Zuidereiland naar het Noordereiland reist met de Interislander, of vice versa, laat u de auto achter bij het kantoor van Europcar voor u de ferry op gaat. Na de overtocht haalt u een nieuwe auto op. Bij het afhalen van de eerste auto krijgt u een voucher mee voor het ophalen van de tweede auto.

Op de website van Europcar New Zealand kunt u alle voorwaarden in het Engels vinden: <http://www.europcar.co.nz/EBE/module/render/terms-and-conditions/general-rental-terms>

Let op: bij het ophalen van de auto dient u een borg te betalen met een MasterCard of Visa creditcard die op naam staat van de bestuurder.



Queenstown Zuidereiland

In Queenstown, het Saint Tropez van het zuiden, is het hele jaar wat te doen. Dit is de plek waar het bungeejumpen werd uitgevonden. Queenstown is dan ook een stad voor de echte thrill-seekers. U kunt er bungeejumpen, raften, vissen, skiën, snowboarden, mountainbiken, een trektocht maken of varen met een jetboot. De levendige stad ligt aan Lake Wakatipu. Op het noordelijke punt van Lake Wakatipu vindt u Glenorchy en de Dart River. Met een dagtocht in een jetboot op deze rivier kunt u de natuur hier verkennen. U vaart in ondiep rivierwater en de boot brengt u vele kilometers stroomopwaarts tot in de stille, door bossen en bergen omgeven dalen.



Uw verblijf in Arrowtown Lodge Bed & Breakfast Arrowtown Rosie's Room, Bed & Breakfast



Aan een rustige en door bomen omzoomde straat in het historische deel van het plaatsje Arrowtown ligt Arrowtown Lodge. De accommodatie werd in de jaren negentig gebouwd en fungeert als comfortabel verblijf vlak bij het centrum van het dorp Arrowtown. De lodge is opgebouwd uit traditionele modderbakstenen, houtsoorten en lokaal leisteen. Arrowtown Lodge wordt sinds 2015 gerund door Richard en Sally Hoskin en biedt uitzicht op Sawpit Gully en Macetown. U verblijft in Tobin's of Rosie's Room. Elke kamer is voorzien van een patio en wifi. Deze accommodatie bevindt zich op slechts een paar minuten van het centrum van Arrowtown. Daar kunt u werken van tal van kunstenaars en schilders uit de regio bewonderen en dineren in verschillende restaurants.



Manapouri & Te Anau Zuidereiland

De dorpjes Manapouri en Te Anau liggen aan de rand van Fiordland National Park. Beide dorpjes zijn een goede uitvalbasis om de twee bekende fjorden Doubtful Sound en Milford Sound te bezoeken. De omgeving van Manapouri en Te Anau staat bekend om het hiken. Zo kunt u wandelingen maken over de Kepler Track en Milford Track. Daarnaast kunt u in de omgeving kajakken, varen, vissen en een scenic flight maken.

In de dorpjes vindt u diverse restaurants waar u lokale specialiteiten kunt proeven, zoals hert, kreeft en zeevruchten. De Glowworm Caves en de Bird Sanctuary zijn een bezoek waard als u in Te Anau verblijft. Vanaf Manapouri en Te Anau kunt u naar de Milford Sound rijden. Onderweg komt u onder andere langs mooie uitzichten en mirror pools.



Uw verblijf in Kepler Mountain View Cottage Manapouri One Bedroom Cottage

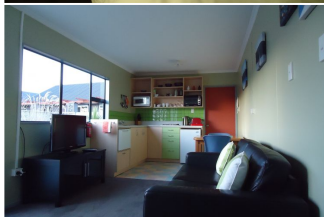

De cottages van Kepler Mountain View ligt aan Lake Manapouri, de toegangspoort tot het Fiordland National Park. De accommodatie is een perfecte uitvalsbasis voor een bezoek aan Fiordland National Park met de bekende Milford Sound en Doubtful Sound. U verblijft in één van de drie cottages met een keuken, badkamer en woonkamer.



Doubtful Sound Wilderness Cruise Day Tour Doubtful Sound Wilderness Cruise ex Manapouri - 09:45

U wordt verwelkomd aan boord van de Patea Explorer voor een tocht in Doubtful Sound. Deze diepe fjord in het zuidwesten van het Zuidereiland is omgeven door hoge bergen en staat bekend om zijn watervallen en gevarieerde dierenleven.

Uw dagtrip start in Manapouri aan het gelijknamige meer en bestaat uit drie onderdelen. Uw reis begint met een korte boottocht over Lake Manapouri. Vervolgens gaat de reis per bus via de Wilmot Pass over een spectaculaire weg dwars door het regenwoud met uitzicht op Doubtful Sound in de diepte. In Doubtful Sound aangekomen gaat u aan boord van de catamaran Patea Explorer voor een drie uur durende cruise in de fjord. Onderweg krijgt u van ervaren natuurgidsen uitleg over ontstaan van de fjord en het gevarieerde dierenleven met dolfijnen, zeldzame pinguïns, zeehonden en zeevogels.

De lunch voor deze tour kunt u zelf meebrengen of u kunt van tevoren een lunchbox reserveren. Aan boord is ook de mogelijkheid om sandwiches en snacks te kopen. Zorg verder dat u geschikte schoenen, een waterdicht jack, trui, zonnebril, zonnebrandcrème, insectenwerend middel en een camera bij u heeft.





Wanaka Zuidereiland

Wanaka en het gelijknamige meer zijn populair vanwege de mooie omgeving en als centrum van sportieve activiteiten met de toppen van het Mt Aspiring National Park als decor. Wanaka heeft een levendig centrum met vele restaurants en winkeltjes. In dit gebied kunt u een cruise maken over het meer of u kunt een van de vele wijnhuizen in het gebied bezoeken. In het nabijgelegen nationale park Mount Aspiring kunt u wandelen, bergbeklimmen of mountainbiken. Wanaka ligt centraal op het Zuidereiland en u kunt er alle kanten op.



Uw verblijf in Mt Maude Lodge Wanaka Lodge Room, Bed & Breakfast



Deze lodge heeft uitzicht over het Hawea-bassin en ligt op een boerderij van twintig hectare. De accommodatie is omringd door de Zuidelijke Alpen op een rustig terrein in de buurt van Lake Hawea en Lake Wanaka. De lodge beschikt over twee kamers in een aparte gastenvleugel. Beide kamers hebben een eigen opgang en zijn voorzien van een eigen badkamer. U kunt gebruikmaken van de gedeelde gastenlounge met internet. Met Lake Wanaka op slechts tien minuten afstand is deze accommodatie een goede uitvalsbasis voor activiteiten als vissen, boottochten en golfen.



Wanaka Bike Tours Wanaka

Self Guided Mountain Bike Tour, Bike & Transport to Lake Hawea

Met een kaart en mountainbike verkent u de ongerepte omgeving van Wanaka. U wordt door Wanaka Bike Tours met een mountainbike afgezet bij Lake Hawea, waar het parcours begint.

Wanaka Bike Tours is opgericht door Dan McMullan in 2005 en gespecialiseerd in het organiseren van mountainbiketochten. Gedurende de Self Guided Mountain Bike Tour gaat u zelf op avontuur – zonder gids – bij Lake Hawea, een meer dat wordt omgeven door bergen en op vijftien minuten rijden ligt van de plaats Wanaka. De mountainbike, helm en handschoenen zijn bij de tocht inbegrepen. Het is raadzaam om zelf een fles water mee te nemen en stevige schoenen, lichte kleding (korte broek en shirt) en zonnebril te dragen. Vergeet niet uw camera mee te nemen!





Franz Josef & Fox Zuidereiland

Aan de ruige westkust vindt u twee gletsjers die doorlopen tot aan zeeniveau, waarvan de Franz Josef-gletsjer de beroemdste is. Vanaf zijn oorsprong in de Zuidelijke Alpen daalt de gletsjer af naar het regenwoud van het Westland National Park. Dit is de steilste en snelst bewegende gletsjer ter wereld. Over een afstand van slechts 11 kilometer wordt een hoogteverschil overbrugd van 2700 meter tot 240 meter. Zowel bij Fox als bij Franz Josef kunt u tochten maken over de gletsjer, waarbij u bijvoorbeeld per helikopter op de gletsjer wordt afgezet, maar ook korte wandelingen vanaf de voet zijn mogelijk. In het kiwi reservaat kunt u de meest zeldzame kiwi, de Rowi, spotten.



Uw verblijf in Glenfern Villas Franz Josef Glacier One Bedroom Villa



Glenfern Villas ligt in een landelijke omgeving. De accommodatie beschikt over tien villa's met één slaapkamer en acht villa's met twee slaapkamers. Elke villa heeft een aparte slaapkamer, badkamer en keuken. Bij elke villa is een barbecue beschikbaar die u op uw veranda kunt gebruiken. Andere faciliteiten zijn wifi en een wasruimte met wasmachine en droger. Verblijf in de villa's is op basis van zelfverzorging. Indien u niet zelf wilt koken zijn er verschillende restaurants vlak bij.



Punakaiki & Hokitika Zuidereiland

Oude bossen, brede rivieren, vulkanisch strand, steile bergen en gletsjers, de West Coast is wild en ruig. Het gebied rondom het kustplaatsje Punakaiki is rijk aan bezienswaardigheden. Zo vindt u in het Paparoa National Park de Pancake Rocks; een groep kalksteenrotsen met een gelaagde vorm, lijkend op pannenkoeken. In en rondom de Pancake Rocks kunt u (meerdaagse) wandelingen maken. Verder vindt u hier het West Coast Historical Museum, de Westcoast Treetop Walk, het National Kiwi Centre en Hokitika Beach. In de regio vindt u bovendien veel oude boerderijen en het is de uitgelezen plek om te gaan paardrijden.



Uw verblijf in Teichelmann's Bed & Breakfast Hokitika Lodge Room, Bed & Breakfast



Teichelmann's Bed & Breakfast ligt in het hart van Hokitika, aan de West Coast van Nieuw-Zeeland. De accommodatie is gevestigd in een karakteristiek, historisch gebouw en vormt de perfecte uitvalsbasis om Punakaiki en de Pancake Rocks te bezoeken. Uw accommodatie ligt recht tegenover het Hokitika Museum en op loopafstand van verschillende restaurants en cafés. U wordt ontvangen met de Kiwi gastvrijheid van Frances en Brian, die u graag trakteren op een glas port. De kamers zijn voorzien van kingsize bedden en een eigen badkamer. U maakt daarnaast gebruik van wifi.



Kaikoura Zuidereiland

Kaikoura is een gezellig kustplaatsje tussen Christchurch en Picton in. Aan de kust wordt veel gesurfd. Bij Kaikoura komen een noordelijke en zuidelijke zeestroom bij elkaar, wat resulteert in zeer voedselrijk water en een unieke onderzeese canyon van 1200 meter diep. Hierdoor leven er in de buurt van Kaikoura onder anderen walvissen, dolfijnen, zeehonden, zeeleeuwen en albatrossen. Kaikoura is de enige plek ter wereld waar u het hele jaar walvissen kunt spotten. Een bijzondere plek is de zogenaamde Baby Seal River, waar u baby zeehondjes van dichtbij kunt spotten.



Uw verblijf in Bendamere House Bed & Breakfast Kaikoura Lodge Room, Bed & Breakfast



Bendamere House ligt midden in een tuin met gazons en rozenstruiken en u heeft er een adembenemend uitzicht op de Stille Oceaan en de Seaward Kaikoura-bergen. Niet zelden zijn er van hieruit dolfijnen in de baai te zien. In een paar minuten wandelt u naar het gezellige centrum van Kaikoura. Bendamere House heeft vijf gastenkamers: de Hampden, Langman, Fairweather, Harrington en Hartnell Room. Alle kamers zijn voorzien van een eigen badkamer, airconditioning en balkon of terras. Ook is er wifi en een wasmachine aanwezig.



Wings over Whales Kaikoura

Whale Watching Flight, 30 minutes - 09:00

Wings Over Whales laat u graag Kaikoura en de oceaan vanuit een ander perspectief zien, namelijk vanuit de lucht. Het hoogtepunt van de vlucht is het zien van walvissen en dolfijnen die rondzwemmen in hun natuurlijke omgeving. Tijdens de vlucht komt u meer te weten over de verschillende vissen en zoogdieren die leven in de oceaan. U vliegt ook over de bergen, de kunstwerken van de Maori en het dorpje van het schiereiland Kaikoura. De vlucht duurt 30 minuten en voorafgaand krijgt u veiligheidsinstructies.





Abel Tasman Zuidereiland

Dit is een van Nieuw-Zeelands bekendste nationale parken, vernoemd naar de Hollandse zeevaarder Abel Janszoon Tasman die hier in 1642 aankwam. Het was de eerste ontmoeting tussen Europeanen en Maori, een ontmoeting die allesbehalve vreedzaam verliep, en het duurde nog 130 jaar voor er weer Europeanen aan deze kust verschenen. Tegenwoordig zijn er veel artiesten in deze regio te vinden. Abel Tasman is onder andere beroemd om de Wainui watervallen en Harwood's Hole; een 176 meter diepe canyon. Abel Tasman is ideaal om wandelingen te maken, te zwemmen of te kajakken, waarbij u zeehonden, dolfinnen en pinguïns kunt zien.



Uw verblijf in Dehra Doon Chalets Motueka Chalet



Vanuit Dehra Doon Chalets ontdekt u alle geheimen van de Nieuw-Zeelands regio's Nelson en Tasman. De accommodatie ligt dicht bij het Abel Tasman National Park en biedt prachtige vergezichten over de Riwaka Valley en de Tasman Bay. De simpele doch comfortabel ingerichte chalets liggen in een rustige omgeving tussen de steden Motueka en Kaiteriteri.



Uw chalet is voorzien van een queensize bed, een keuken met alle benodigde faciliteiten en een eigen badkamer met douche. Daarnaast zijn er wasfaciliteiten en een gedeeld barbecue gedeelte aanwezig, waar u als gast gebruik van kunt maken. Op uw eigen veranda kunt u heerlijk ontspannen terwijl u uitkijkt over de landelijke omgeving.

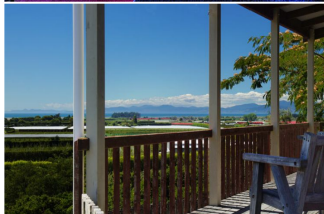



Abel Tasman Kayaks Motueka

Kayak & Walk Combi Day Tour, including lunch

Ontdek de gouden stranden, rustige baaien en adembenemende eilanden van het Abel Tasman National Park per kajak. Abel Tasman Kayaks neemt u graag mee op een avontuurlijke trip waarbij ervaren gidsen u alles vertellen over het park. Met de Kayak & Walk tour gaat u op begeleid wandel- en kajakavontuur van Marahau naar Watering Cove, of omgekeerd. U wandelt langs heldere beekjes, door bossen en stopt voor fantastische uitzichten over Anchorage en de Astrolabe. Gedurende de kajak tocht ontdekt u prachtige stranden, beschutte eilanden en grotten en beleeft u de magie van de Astrolabe-eilanden.

De lunch is bij deze tour inbegrepen. U dient zelf een fles water, zonnebrandcrème, zwemkleding, een pet of hoed, warme bovenkleding, een windjack, wandelschoenen, een extra outfit en een camera mee te nemen. Voor zwemvesten en droge tassen voor camera's wordt gezorgd. Let op: wanneer u langer bent dan 1.88 meter dient dit bij de boeking aangegeven te worden, omdat u dan een andere kano nodig heeft.





Interislander

Picton to Wellington Ferry Crossing Passenger - 14:15

De Interislander is de veerdienst tussen Picton en Wellington. Het is een overtocht van 92 kilometer en het duurt ongeveer drie uur. Tijdens de overtocht zult u genieten van de omgeving tussen het Zuidereiland en het Noordereiland. Zo vaart de Interislander door de Marlborough Sounds en steekt u de Cook Strait over. Aan boord is een restaurant en u kunt er gebruikmaken van wifi.





Wellington City Noordereiland

Wellington, de hoofdstad van Nieuw Zeeland, is een gezellige stad met theaters, musea en tal van barretjes met live muziek. Door de ligging dichtbij de monding van de Cook Strait kan het hard waaien in Wellington, vandaar dat de stad ook wel de bijnaam Windy City heeft. Het stadscentrum is compact, waardoor alle bezienswaardigheden op loopafstand liggen. Een van die bezienswaardigheden is het nationale museum Te Papa Tongarewa, waar de geschiedenis van Nieuw Zeeland op interactieve wijze in beeld is gebracht. Andere bezienswaardigheden zijn het parlamentsgebouw The Beehive, waar regelmatig rondleidingen worden gegeven, en Mt Victoria vanwaar u schitterend uitzicht heeft op de stad en de haven.



Uw verblijf in Booklovers Bed & Breakfast Wellington Room Ensuite, Bed & Breakfast



Booklovers is een Bed & Breakfast accommodatie op een rustige locatie midden in Wellington. Het Te Papa Tongarewa Museum vindt u op een afstand van slechts tien minuten wandelen. Verder vindt u verschillende cafés en restaurants in de directe omgeving.

De accommodatie beschikt over drie kamers, welke allemaal zijn voorzien van een badkamer en airconditioning. Andere faciliteiten waar u gebruik van kunt maken zijn wifi en wasserette. U kunt een selectie boeken lezen van de eigenaresse en schrijfster Jane Tolerton.



Central Plateau & Tongariro Noordereiland

Dit gebied is 300.000 jaar geleden ontstaan door erupties en de werking van gletsjers in de IJstijd. Door geologen wordt het gebied de Taupo Vulkanische Zone genoemd. Middenin het gebied vindt u Lake Taupo; een krater die is ontstaan tijdens de grootste vulkaanuitbarsting ter wereld. Het meer wordt omgeven door de ontzaglijke vulkanen Ruapehu, Ngauruhoe en Tongariro. Wandelen in het Tongariro National Park betekent wandelen in de schaduw van de drie reusachtige, actieve vulkanen. De Tongariro Alpine Crossing, een van de mooiste wandelpaden van Nieuw Zeeland, laat u kennismaken met het spectaculaire, vulkanische terrein. Dit is ook het gebied wat dienst heeft gedaan als decor voor Lord of the Rings.



Uw verblijf in Tongariro at Makotuku Horopito Lodge Room, Bed & Breakfast



Aan de voet van Mount Ruapehu, vlak bij Tongariro National Park en de plaats Ohakune, ligt de bed & breakfast Tongariro at Makotuku. De omgeving staat onder andere bekend om The Whanganui River, een belangrijke rivier voor de Maori. Maar ook om de Tongariro Crossing, een wandelroute door het nationale park. U kunt vanuit de bed & breakfast al fietsend de omgeving verkennen over Old Coach Road Cycle Way, een fietsroute van Ohakune tot Horopito.

Tijdens uw verblijf in de bed & breakfast wordt u omringd door de natuur van het Noordereiland. Uw kamer bevindt zich in een van de twee vleugels van het huis en biedt uitzicht op Mount Ruapehu. De kamer beschikt over een eigen badkamer en u heeft toegang tot de patio. Daarnaast kunt u gebruikmaken van de wasfaciliteiten, de barbecue, wifi en de gedeelde keuken.



Rotorua Noordereiland

Rotorua, een stad die al tweemaal werd bekroond met een award als Nieuw Zeelands mooiste stad, is het geothermische centrum van Nieuw Zeeland. De ligging, nabij twee grote tektonische platen, veroorzaakt de geothermische activiteit. Het Rotoruameer is het grootste van een groep van zeventien meren in het gebied. Aan de zuidkant van het meer ligt de verborgen vallei Orakei Korako en in het Kuirau Park vindt u geisers, borrelende modderpoelen en zwavelbronnen. Vanuit Rotorua ontdekt u ook het Te Urewera regenwoud. Hier kunt u een wandeling maken onder leiding van een Maori-gids en zelf uw sporen, in de vorm van het planten van bomen, achterlaten.



Uw verblijf in Matipo Heights Rotorua Studio, Bed & Breakfast



Matipo Heights ligt in het mooie landschap van Rotorua en wordt omgeven met bomen en vogels. U verblijft in de studio met eigen opgang, kitchenette, slaapkamer en badkamer. Vanaf uw balkon kunt u genieten van het uitzicht over Rotorua en ziet u in de verte Lake Rotorua. Wanneer u in Matipo Heights verblijft kunt u gebruikmaken van wifi.



Coromandel Peninsula Noordereiland

In mist gehulde regenwouden, uitgestrekte stranden en volop natuurschoon, dat is wat het Coromandel-schiereiland te bieden heeft. Het bergachtige binnenland van Coromandel is overdekt met varens en kauri-bomen en u treft er tal van zangvogels. De kustlijn van het gebied bevat vele baaien met witte zandstranden, helder blauw zeewater en is omringd door Pohutukawa-bomen. Wanga (Wangamata) heeft een mooie zandbank waar goed te surfen is en langs de kust vindt u vele plekken die ideaal zijn om te zwemmen. Op Hot Water Beach komt tussen eb en vloed, warm water vanuit de onderliggende bron door het zand omhoog. Wanneer u een gat graaft in het zand kunt u hier uw eigen thermische bad creëren.



Uw verblijf in Oyster River Cooks Beach Cottage, Bed & Breakfast



In de buurt van het bekende Cooks Beach bevindt zich Oyster River Cottage. Oyster River werd benoemd door Captain James Cook toen hij in 1769 in Mercury Bay aan kwam. Formeel heette de rivier 'Purangi' en die naam heeft de rivier nog steeds. In de omgeving kunt u mooie wandelingen maken. Er vliegen verschillende soorten vogels rond en in het juiste seizoen kunt u vers fruit plukken.

U verblijft hier in uw eigen cottage, op basis van zelfvoorziening. Een supermarkt, restaurants en wijnwinkels vindt u in de buurt van de cottage. Het huisje beschikt over een keuken, een badkamer en een slaapkamer met tweepersoonsbed. Daarnaast heeft u de mogelijkheid om gebruik te maken van het terras, waar u 's avonds kunt genieten van de zonsondergang. Bij deze accommodatie is geen wifi. Mocht u graag gebruikmaken van internet, dan kunt u terecht bij een aantal restaurants in het stadje of bij de bibliotheek in Whitianga.



Windborne Charters Sailing Adventures Whitianga

Day Sailing

Ontdek de hoogtepunten van Mercury Bay met een cruise van Windborne. De route is altijd uniek: deze varieert per cruise en is mede afhankelijk van de weersomstandigheden.

U wordt om half tien verwacht in Mercury Bay zodat u de kapitein Avon Hansford kunt ontmoeten en het schip alvast kunt bekijken. Windborne is een negentien meter lange zeilschip dat al sinds 1928 de oceanen trotseert. Het schip werd in 1981 volledig gerenoveerd, waarbij het werd voorzien van comfort zonder het karakter te verliezen. Het schip heeft een groot dek, een loungegedeelte en een toilet. Gedurende deze zes uur durende cruise ziet u een aantal hoogtepunten van Mercury Bay, zoals Cathedral Cove. U mag de kapitein helpen met het zeilen en zelfs het schip besturen. In de middag ankert het schip in een van de ongerepte baaien. Daar krijgt u de mogelijkheid om te snorkelen of aan wal te gaan en de stranden te verkennen. Het is raadzaam om warme kleding, een hoed, zonnebril en eventueel zwemkleding mee te nemen. Daarnaast dient u zelf een lunch mee te nemen.





Cathay Pacific

Internationale vlucht terug naar huis in Economy Class

Met Cathay Pacific vliegt u via Hong Kong naar uw bestemming. De bagagelimiten zijn afhankelijk van de klasse waarin u vliegt. Op uw ticket staat aangegeven hoeveel bagage u mee mag nemen. Ook vindt u meer informatie op de website van Cathay Pacific: www.cathaypacific.com.

U moet uiterlijk 90 minuten voor vertrek van uw vlucht ingecheckt zijn. U kunt ook 24 tot 1,5 uur van tevoren online inchecken via cathaypacific.com. We raden aan om voor internationale vluchten 2,5 tot 3 uur voor vertrek op het vliegveld aanwezig te zijn.

Let op: genoemde vluchttijden zijn indicatief.

Prijs en samenvatting

Uw reisarrangement loopt van 13 oktober 2017 tot 10 november 2017 en is gebaseerd op 2 personen.

Reiziger 1 - volwassene

Reiziger 2 - volwassene

Datum

23 november 2018

Referentie

TE0010042

Reisadviseur

Hendrik-Jan, 06 - 34 970 459
hendrik-jan@travelesence.nl

Vluchten

- Cathay Pacific
Internationale vlucht naar Hong Kong in Economy Class
- Cathay Pacific
Internationale vlucht naar Auckland in Economy Class
- Air New Zealand
Binnenlandse vlucht in Economy Class: Auckland naar Queenstown
- Cathay Pacific
Internationale vlucht terug naar huis in Economy Class

Huurauto

- Europcar New Zealand - Super Inclusive
Compact SUV 2WD, Holden Trax or similar, Automatic (CFAR)

Accommodaties

- Regal Airport Hotel
Superior Room Day Use, Bed & Breakfast
- Arrowtown Lodge Bed & Breakfast voor 2 nachten
Rosie's Room, Bed & Breakfast
- Kepler Mountain View Bed and Breakfast voor 3 nachten
One Bedroom Cottage
- Mt Maude Lodge voor 2 nachten
Lodge Room, Bed & Breakfast
- Glenfern Villas voor 2 nachten
One Bedroom Villa
- Teichelmann's Bed & Breakfast voor 1 nacht
Lodge Room, Bed & Breakfast

- Bendamere House Bed & Breakfast voor 2 nachten
Lodge Room, Bed & Breakfast
- Dehra Doon Chalets voor 3 nachten
Chalet
- Booklovers Bed & Breakfast voor 2 nachten
Room Ensuite, Bed & Breakfast
- Tongariro at Makotuku voor 2 nachten
Lodge Room, Bed & Breakfast
- Matipo Heights voor 3 nachten
Studio, Bed & Breakfast
- Oyster River Bed & Breakfast voor 3 nachten
Cottage, Bed & Breakfast

Activiteiten

- Doubtful Sound Wilderness Cruise Manapouri voor 2 personen
Wilderness Cruise ex Manapouri
- Wanaka Bike Tours voor 2 personen
Self Guided Mountain Bike Tour, Bike & Transport to Lake Hawea
- Wings over Whales voor 2 personen
Whale Watching Flight, 30 minutes
- Abel Tasman Kayaks voor 2 personen
Kayak & Walk Combi Day Tour, including lunch
- Windborne Charters Sailing Adventures voor 2 personen
Day Sailing

Overig

- Interislander
Picton to Wellington Ferry Crossing Passenger

Prijs pp
€4.540,00

Prijs totaal
€9.080,00



TravelEssence Netherlands BV

Oudegracht 366 | 3511 PP Utrecht | 030 272 5335 | www.TravelEssence.nl

Bank NL15RABO0149487843 | BIC: RABONL2U | KvK 55970095 | BTW 8519.27.026.B.01



TRAVELESSENCE
Nieuw-Zeeland • Australië