



3,5-weekse reis van Melbourne  
naar Adelaide  
23 dagen door Australië

# Uw reis op de kaart

## Australië





Uw reis van dag tot dag  
23 dagen door Australië

TRAVELESSENCE  
Nieuw-Zeeland • Australië



## Korean Air

### Internationale vlucht naar Melbourne in Economy Class

Met Korean Air vliegt u via Seoul naar uw bestemming. De bagagelimiten zijn afhankelijk van de klasse waarin u vliegt. Op uw ticket staat aangegeven hoeveel bagage u mee mag nemen. Ook vindt u meer informatie op de website van Korean Air: [www.koreanair.com](http://www.koreanair.com).

U moet uiterlijk 60 minuten voor vertrek van uw vlucht ingecheckt zijn. U kunt ook 48 tot 1 uur van tevoren online inchecken via [koreanair.com](http://koreanair.com). We raden aan om voor internationale vluchten 2,5 tot 3 uur voor vertrek op het vliegveld aanwezig te zijn.

Let op: genoemde vluchttijden zijn indicatief.



## Avis Airport Pick Up - No Excess -

Verhuurder	Avis	Verzekering	Met verzekering
Type	Intermediate Car (ICAR)	Eigen risico	\$0
Aantal dagen	22	Kilometer beperking	Onbeperkt
		Versnelling	Automaat

Uw huurauto staat voor u klaar op het vliegveld. In de huurprijs is één bestuurder (boven de 25) en een onbeperkt aantal kilometers inbegrepen. Let op: bij het ophalen van de auto dient u een borg te betalen met een MasterCard of Visa creditcard die op naam staat van de bestuurder.

Uw huurauto is verzekerd en uw eigen risico is afgekocht tot \$0. Uitzonderingen op deze verzekering zijn schade aan de bovenkant en de onderkant van de auto, waterschade, schade aan de banden wanneer deze door onjuist gebruik is ontstaan. In deze gevallen bepaalt Avis de repartiekosten, die u volledig moet voldoen.

Indien u de auto op een andere plek inlevert dan waar u de auto heeft opgehaald, is het mogelijk dat er extra kosten (one way fee) worden berekend. Deze kosten kunt u alleen ter plaatste afrekenen. De one way fee vervalt wanneer u een auto langer dan drie dagen huurt. Alleen in West-Australië betaalt u altijd een one way fee.

Via deze link kunt u de huurvoorwaarden van Avis vinden: <http://bit.ly/29QWsiA>. Het is altijd verstandig om alle voorwaarden goed na te lezen.



## Melbourne

Melbourne wordt ook wel 'Garden City' genoemd vanwege de vele parken in de stad. Naast al het groen staat Melbourne ook bekend als mode- en cultuurhoofdstad van Australië. U vindt er musea, goede restaurants, prachtige architectuur en verschillende culturele evenementen. De stad is bijzonder multicultureel, meer dan een derde van de inwoners is niet in Australië geboren. Dit maakt Melbourne een levendige stad. Queen Victoria Market is een van de grootste openluchtmarkten in de omgeving. De buitenwijk Sint Kilda is een van de populairste toeristenplekken in Melbourne. Sint Kilda ligt aan het strand en kent vele muzikale evenementen, restaurants en cafés.



## Uw verblijf in The Olsen Melbourne Deluxe Studio Suite

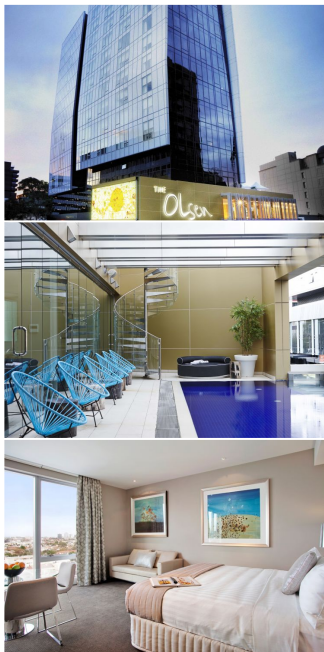

The Olsen ligt in het hart van South Yarra, aan Chapel Street in Melbourne. Het hotel wordt omringd door cafés en restaurants en bevindt zich op loopafstand van de winkels. De accommodatie is vernoemd naar de bekende Australische kunstenaar Dr. John Olsen. Zijn werk wordt gekenmerkt door figuratieve, maar herkenbare vormen in felle kleuren en hangt verspreid door het hotel. De Deluxe Studio Suite beschikt over een kitchenette, een comfortabel woongedeelte en heeft een licht interieur, waardoor de schilderijen van Olsen goed tot zijn recht komen. Er is wifi en u kunt gebruikmaken van het zwembad met glazen bodem.



## Melbourne by Bike Melbourne

### Four hour city tour

Tijdens deze tour ontdekt u Melbourne per fiets. Een ervaren gids neemt u graag mee naar de mooiste plekken van de stad.

De tour wordt zoveel mogelijk op het startpunt afgestemd en men probeert rekening te houden met uw wensen. Bezoekt u het liefst zoveel mogelijk musea? Maakt u het liefst kennis met de beste koffietentjes van de stad? Of laat u zich liever verrassen en wilt u alle facetten van de stad ontdekken? Uw gids zult u onder andere meevoeren langs een aantal hoogtepunten van de stad.

De tour duurt – afhankelijk van uw wensen – ongeveer vier à vijf uur. De fiets en helm zijn inbegrepen. Het is raadzaam om een fles water, zonnebril en camera mee te nemen. Daarnaast raden we in de wintermaanden aan om meerdere lagen kleding te dragen. Tijdens de tour kunt u een kleine rug- of handtas meenemen op de fiets.





## Hidden Secret Tours Melbourne Melbourne

### Progressive Degustation Walk

De geheimen van Melbourne ontdekt u samen met een gids van Hidden Secret Tours Melbourne. De gids wandelt samen met u door Melbourne waarbij u het culturele en karakteristieke van de stad leert kennen.

De drie uur durende Progressive Degustation Walk begint op Federation Square, waar u de gids herkent aan een gele paraplu. De gids neemt u mee naar lokale en culinaire locaties van Melbourne. Elke locaties heeft zijn eigen verhaal en geschiedenis, die zowel de gids als het personeel graag met u delen. U wandelt langs deze locaties en stapt er bij drie naar binnen voor onder andere een wijnproeverij en hapjes van de kaart.







## Mornington Peninsula

Op ongeveer een uur rijden van Melbourne vindt u Mornington Peninsula, een Mediterraan aandoend schiereiland. Op Mornington Peninsula treft u verschillende wijn- en olijfgaarden en er zijn meer dan vijftig wijnkelders te vinden. Deze regio staat met name bekend om haar Pinot Noir en Chardonnay. Aangezien goede wijn vaak hand in hand gaat met goed eten, kunt u in de diverse kustplaatsjes en daarbuiten dan ook uitstekende restaurants vinden. De westkant van de regio ligt aan Port Phillip, waar u volop witte zandstranden vindt. Op de meest westelijke punt ligt Point Nepean en het gelijknamige nationale park. Hier kunt u mooi wandelen en de militaire geschiedenis van Ford Nepean nog terug zien.



## Uw verblijf in Aquabelle Apartments Rye Studio

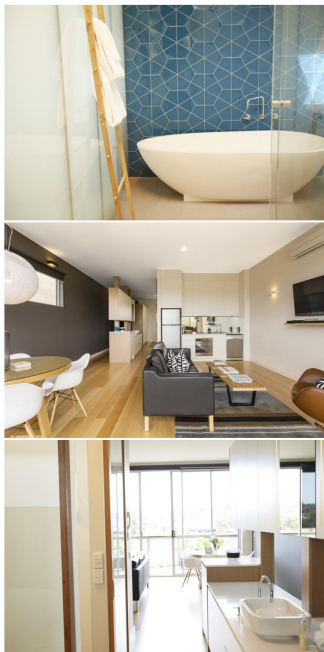

Het strand, restaurants en markten met verse producten liggen op loopafstand van Aquabelle Apartments. U kunt paardrijden op het strand en langs de wijnhuizen, waar u de lokale wijnen kunt proeven. Houdt u van golfen? Dan is Mornington Peninsula een goede plek voor u, want hier vindt u de beste golfbaan van Australië. Om tot rust te komen kunt u een bezoek brengen aan de waterbronnen van Mornington Peninsula.

U verblijft in één van de twee loft appartementen van Aquabelle Apartments. In deze ruimte vindt u een tweepersoonsbed, een keuken en een badkamer met inloopdouche en bad. Verder is er een woongedeelte en een eettafel om uw zelfgemaakte gerechten te nuttigen. Op het terras kunt u genieten van de buitenlucht. U kunt gebruikmaken van wifi, airconditioning en de wasmachine.



## Mornington Peninsula Wine Tour Melbourne

Including lunch - 09:00

Samen met de gepassioneerde gidsen ontdekt u de wijnregio Mornington Peninsula, met ruim 170 wijngaarden en vijftig wijnkelders. Deze wijngaarden worden omgeven door boomgaarden, boerderijen, stranden en uitzichten op de oceaan. Tijdens de Mornington Peninsula Wine Tour bezoekt u ongeveer vier á vijf wijnmakerijen en u zult ook lunchen bij een wijnmakerij. De lokale gidsen weet u veel te vertellen over de wijnen en Mornington Peninsula. De tour is persoonlijk met een groep van maximaal tien personen.





## Searoad Ferries Victoria Ferry from Sorrento to Queenscliff

Stap aan boord van de Sorrento - Queenscliff Ferry Service om een veertig minuten durende tocht te maken van Mornington Peninsula naar Bellarine Peninsula. Terwijl u ontspant in één van de lounges, kunt u genieten van het uitzicht over het water en het komt regelmatig voor dat u onderweg dolfijnen kunt zien. De veerboten vertrekken dagelijks elk uur. U vaart vanuit Sorrento Pier via Quarantine Station, Swan Island en de vuurtorens van Queenscliff naar de jachthaven van Queenscliff. De veerboot is voorzien van grote ramen en beschikt over verschillende dekken. Aan boord is een café aanwezig waar u terecht kunt voor drankjes en lichte snacks.



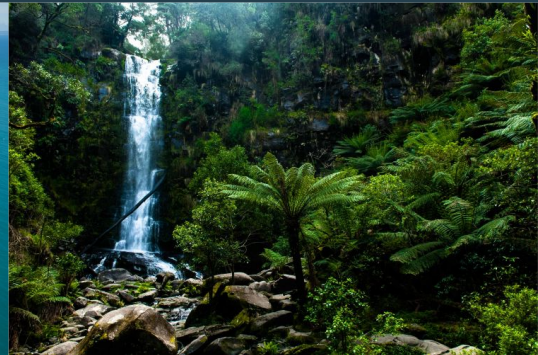

## The Great Ocean Road East

De Great Ocean Road slingert zich over 240 kilometer langs de kust van de Indische Oceaan, langs pittoreske plaatsjes en dwars door natuurgebieden. De weg voert door oude bossen met de grootste eucalyptusbomen van heel Australië. In het oosten begint The Great Ocean Road bij het plaatsje Torquay. In dit gebied ligt ook Apollo Bay. De heuvels in Apollo Bay vormen een thuis voor kunstenaars, vakantiegangers en kustliefhebbers. Aan de oostkant van The Great Ocean Road vindt u Otway National Park, de plek om wandelingen te maken door het regenwoud met watervallen. Wat het park verder bijzonder maakt is de grote hoeveelheid koala's die er leven.



## Uw verblijf in Otway Escapes - Otway Valley Views

Pennyroyal  
Holiday House



Deze accommodatie is een typische Australische boerderij uit de jaren veertig van de vorige eeuw. De boerderij is zo ingericht dat u optimaal van uw privacy en de natuur geniet. De accommodatie heeft één slaapkamer, één badkamer, een spa, sauna en fitnessruimte. U verblijft hier op basis van zelfverzorging. We raden u aan om op weg naar uw accommodatie toe boodschappen te doen. Vanaf uw verblijf vindt u de dichtstbijzijnde supermarkt in Lorne of Winchelsea, beide op een afstand van ongeveer 30 minuten rijden. Uw hosts zijn trots op hun landgoed. Zij hebben door de jaren heen verschillende bomen, struiken en planten geplant waar veel vogels op af zijn gekomen. Vandaag de dag kunt u hier verschillende soorten vogels spotten. De vakantieboerderij ligt in Otways National Park en biedt vergezichten op het groene landschap. Dit nationale park bestaat voor een groot gedeelte uit regenwoud en kent imposante watervallen. Outway Valley Views ligt op een grondgebied van zo'n 20 hectare en u kunt er een waterbron, rivier en meer vinden.



## Port Fairy

Het pittoreske Port Fairy is het beginpunt van de Great Ocean Road. Een historisch havenstadje met prachtige stranden, leuke restaurants, winkeltjes met aboriginal kunst en antiekwinkeltjes. Het stadje heeft straatjes met cottages uit de negentiende eeuw, grote Norfolk Pine bomen en oude stenen kerkjes. U kunt een cruise maken naar de zeehondenkolonie op Lady Julia Percy eiland. Op en rondom de prachtige stranden heeft u de mogelijkheid om in de wintermaanden de walvissen te zien binnenkomen. Vanuit Port Fairy zijn verschillende dagtrips te maken naar bijvoorbeeld Logan Beach, de vulkaan of het nationale park Port Campbell. In het Tower Hill reservaat in de nabije omgeving ziet u koala's, emoes en kangoeroes.



## Uw verblijf in Drift House Port Fairy Suite, Bed & Breakfast



Het eerste wat opvalt aan Drift House in Port Fairy is de opvallende architectuur, niet voor niets is het in 2014 uitgeroepen tot beste boetiekaccommodatie in Victoria. Het huis heeft een bewogen geschiedenis waarin het voor veel doeleinden is gebruikt; nu is het een modern onderkomen en een perfect uitgangspunt voor verkenning van Port Fairy en omgeving. Drift House heeft vier suites verdeeld over drie verdiepingen. Alle suites hebben een kitchenette, badkamer, lounge, bar en wifi.



## The Grampians

The Grampians is een reusachtig en uiterst gevarieerd natuurgebied in Victoria dat zich uitstekend leent om te fietsen, wandelen of kajakken. U bevindt zich hier midden in de bossen. In het Grampians nationaal park domineren bergbossen met Eucalyptusbomen en varens het landschap. Het park kent veel zoogdieren en meer dan tweehonderd vogelsoorten. Bijzonder is hier dat om half vijf 's middags kangoeroes het gebied overnemen. De kangoeroes lopen dan letterlijk tussen de huizen door. Centraal in het park ligt de MacKenzie Falls, een enorme waterval van zo'n vijftwintig meter hoog en twintig meter breed. In het noorden van het park bevinden zich enkele grotschildering van Aboriginals.



## Uw verblijf in Grampians Pioneer Cottages Halls Gap Cottage



Tijdens uw verblijf bij Grampians Pioneer Cottages kan het zomaar gebeuren dat u kangoeroes bij uw cottage ziet grazen. De cottages liggen namelijk in Grampians National Park, aan de voet van de rotsformatie The Grampians, en in dit gebied is de kans groot dat u kangoeroes in het wild ziet. U kunt hier ook goed bergbeklimmen, wandelen en kajakken. Als u een dag wilt ontspannen, breng dan een bezoek aan Grampians Day Spa of aan Halls Gap Zoo. Of proef de wijnen van de Great Western Wineries, die teruggaan tot 1865.

De Mudbrick Cottage biedt met drie slaapkamers ruimte aan maximaal acht personen. De cottage is voorzien van een keuken, eethoek en woonkamer met open haard. Twee slaapkamers hebben een tweepersoonsbed en een slaapkamer heeft twee stapelbedden. Daarnaast kunt u gebruikmaken van airconditioning.



## Brambuk the National Park & Cultural Centre Halls Gap Bunjil's Creation Tour, Including lunch

Gedurende Bunjil's Creation Tour ontdekt u de spirituele plaats Gariwerd, vol droomverhalen van de Djab Wurring en Jardwadjali volkeren en heilige plekken. Brambuk bevindt zich in Halls Gap, in de natuurlijk oase van het Grampians National Park. Het park staat wereldwijd bekend om de weelderige natuur met watervallen en ruige rotsformaties. De tour biedt u de gelegenheid om deze natuurlijke omgeving met flora en fauna te leren kennen. Ook ontdekt u de Aboriginal cultuur van Australië doordat de afstammelingen nog steeds nauw betrokken zijn bij Gariwerd. De cultuur en de verhalen van het land blijven op die manier behouden. Tijdens Bunjil's Creation Tour luistert u naar het lokale 'dreamtime' scheppingsverhaal, bekijkt u eeuwenoude rotsschilderingen en leert u over de spirituele betekenis van het gebied.





## Fleurieu Peninsula

Het landschap van Fleurieu Peninsula bestaat uit bergen, nationale parken, wijngaarden, lange zandstranden en ruige kliffen. De regio biedt een combinatie aan lekker eten, goede wijnen en avontuur midden in de natuur. Aangezien Fleurieu een schiereiland is, spelen wateractiviteiten een belangrijke rol. Zo kunt u in de regio vissen, surfen, duiken en snorkelen. Maar ook zeilen en zwemmen in de baaien. Fleurieu Peninsula ligt op 45 minuten ten zuiden van Adelaide.



## Uw verblijf in Austiny Bed & Breakfast Victor Harbor Lodge Room, Bed & Breakfast



Petra en Jeffrey zijn twee Nederlanders die in 2010 emigreerden naar Australië. Ze zijn blij dat zij van Victor Harbor hun thuis hebben mogen maken. Jarelang hebben zij gereisd door Australië en met hun lokale tips willen zij u een onvergetelijke ervaring bieden in de regio Fleurieu Peninsula. Austiny Bed & Breakfast ligt aan de zuidkust van deze regio. De accommodatie ligt vlak bij het strand, restaurants en het centrum van Victor Harbor. Het is een perfecte uitvalbasis om te wandelen en te fietsen.

Vanuit de bed & breakfast heeft u uitzicht op het platteland en de heuvels van Inman Valley. De bed & breakfast is omgeven door een grote tuin waar veel bijzondere vogels rondvliegen, zoals de kaketoë. De veranda in de tuin is de plek om te ontspannen na een actieve dag en met een beetje geluk ziet u dan een kangoeroe voorbij springen. De kamer waarin u verblijft heeft een tweepersoonsbed en een badkamer. U kunt tijdens uw verblijf gebruikmaken van airconditioning en wifi.





## Sealink Kangaroo Island Ferry Kangaroo Island Ferry to Kangaroo Island: Cape Jervis to Penneshaw - 09:00

Kangaroo Island is het op drie na grootste eiland voor de kust van Australië. SeaLink Kangaroo Island Ferry vaart tussen het eiland en het vaste land. De overtocht is zestien kilometer en duurt zo'n drie kwartier. Onderweg krijgt u informatie over Kangaroo Island en kunt u genieten van het uitzicht over het water. Aan boord is een café aanwezig en wifi is beschikbaar.





## Kangaroo Island

Kangaroo Island behoort tot de drie grootste eilanden van Australië. De natuur is een van de belangrijkste redenen om het eiland te bezoeken. Het eiland is ongerept en er wonen maar weinig mensen. Een van de hoogtepunten van het eiland zijn de bijzondere rotspartijen bij Kirkpatrick Point. Omdat het eiland zich 10.000 jaar geleden afsplitste van Australië, hebben inheemse dieren de kans gehad om zich te ontwikkelen. Op het eiland spot u dan ook veel bijzondere dieren, zoals koala's, kangoeroes en vogelbekdieren. U kunt op Seal Bay een wandeling maken tussen de robben en in Kingscote of Penneshaw vindt u grote aantallen kleine, blauwe pinguïns.



## Uw verblijf in Wanderers Rest American River Lodge Room, Bed & Breakfast



Wanderers Rest ligt op Kangaroo Island, hoog op een heuvel met uitzicht op het vasteland. Vanaf de accommodatie kijkt u uit op Eastern Cove en Pelican Lagoon. De omgeving heeft een lange geschiedenis die u tijdens de wandeling 'Scenic Walk' ontdekt. De tocht begint in het noorden van het plaatsje en neemt u mee naar de ruïnes van een oude visfabriek die in 1890 werd opgericht. Ook ontdekt u in de omgeving het rijke dierenleven.

Wanderers Rest is vernoemd naar de overgrootvader van de vorige eigenaar. Hij was eigenaar van een lokaal handelsschip dat The Wanderer werd genoemd. Het schip zonk in 1906 tijdens een storm bij Cape Hart en de naam is een eerbetoon aan het schip en zijn bemanning. Momenteel zijn Stephen en Kim Gutteridge de eigenaren van Wanderers Rest. De accommodatie biedt plek aan twintig personen. Het beschikt over een zwembad met uitzicht op zee en een restaurant waar gerechten worden geserveerd met verse en lokale producten. U verblijft in de Lodge Room. De kamer is voorzien van een tweepersoonsbed en een balkon. Daarnaast kunt u gebruikmaken van de airconditioning en wifi.



## Kangaroo Island Marine Adventures Kingscote Island Explorer Tour, Dolphin Swim Experience Tour

Kangaroo Island Marine Adventures organiseert excursies naar de dolfinen en neemt u mee naar de kust van Kangaroo Island. Tijdens deze unieke tocht ervaart u het zeeleven met vele dieren langs de noordkust van Kangaroo Island.

Nadat u op de boot bent gestapt, start de drie uur durende reis op zee. U ziet er zeehonden, zeearenden en bekijkt er oude fossielen. Als u geluk heeft, spot u zelfs pelsrobber en albatrossen. U krijgt de mogelijkheid om te zwemmen met wilde dolfinen, zoals met de 'bottlenose dolphin', in ondiepe en beschermde wateren. Vervolgens kunt u ontspannen op een afgelegen strand onder het genot van een kop thee en huisgemaakte lekkernijen. De snorkels en wetsuits zijn bij de tocht inbegrepen. Voor deze tocht heeft u zwemkleding en een handdoek nodig.





## Sealink Kangaroo Island Ferry Kangaroo Island Ferry to Mainland: Penneshaw to Cape Jervis

Kangaroo Island is het op drie na grootste eiland voor de kust van Australië. SeaLink Kangaroo Island Ferry vaart tussen het eiland en het vaste land. De overtocht is zestien kilometer en duurt zo'n drie kwartier. Onderweg krijgt u informatie over Kangaroo Island en kunt u genieten van het uitzicht over het water. Aan boord is een café aanwezig en wifi is beschikbaar.





## McLaren Vale South Australia

McLaren Vale is één van de bekende wijnregio's van Australië. De regio is de thuisbasis voor duurzame wijnbouw, wijn van wereldklasse en culinaire ervaringen. De oorspronkelijke wijnbouw van South Australia is begonnen in McLaren Vale.

Natuurlijkhebbers zijn in McLaren Vale ook aan het juiste adres, omdat het aan de rand ligt van Onkaparinga River National Park. De regio heeft een Mediterraans klimaat en ligt op slechts veertig kilometer van de stad Adelaide, de hoofdstad van South Australia.



## Uw verblijf in McLaren Eye McLaren Vale Luxury Retreat, Bed & Breakfast



De McLaren Eye Luxury Retreat ligt vlak bij de wijnhuizen en restaurants van de wijnregio McLaren Vale. Het huis heeft twee slaapkamers met elk een tweepersoonsbed en een badkamer. Op uw eigen balkon kunt u genieten van het panoramische uitzicht op de omgeving en het schiereiland Fleurieu. U kunt uw eigen gerechten bereiden in de keuken en nuttigen in de eetkamer. Daarnaast is er een woonkamer aanwezig.



## Wine Diva Tours McLaren Vale

### McLaren Vale Full Day Wine Tour

Tijdens de tour met 3 Diva's ontdekt u de lokale wijnen en de culinaire lekkernijen van de wijnregio McLaren Vale. Zo gaat u op bezoek bij wijnmakerijen en proeft u de wijnen direct vanuit het vat. Kaas, toastjes en een lunch met producten uit de regio maken de ervaring compleet. U gaat op pad met een gids die veel lokale kennis heeft en u in acht uur tijd meer leert over de wijnregio. Een chauffeur brengt u met zijn Mercedes Benz Viano auto langs de culinaire plekken.





## Adelaide en omgeving

Liefhebbers van eten en drinken kunnen in Adelaide hun hart ophalen. In de stad zelf zijn diverse farmers markets en in de omgeving vindt u diverse goede wijngaarden. Adelaide is de vijfde stad van Australië. Er wonen meer dan een miljoen mensen, maar toch is het mogelijk om, met uitzondering van de spits, alle bezienswaardigheden binnen twintig minuten rijden te bezoeken. Vanaf de Adelaide Hills bij de plaats Mount Barker heeft u uitzicht over de hele stad. Hahndorf, op zo'n 26 kilometer van Adelaide, is ook zeker een bezoek waard. Dit dorp werd in 1839 gesticht door Duitse immigranten (lutheranen) en hier vindt u nog huizen en restaurants in Duitse stijl.



## Uw verblijf in The Watson Adelaide Deluxe Studio Suite

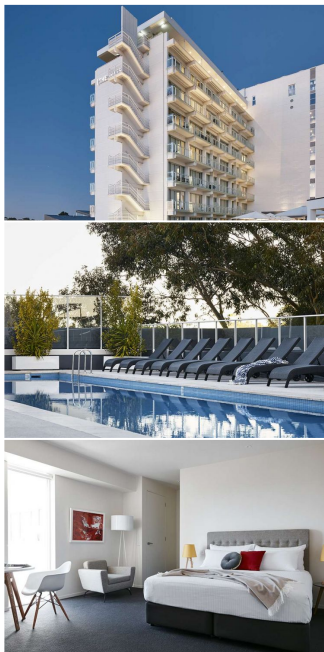

Vlak bij River Torrens, in de buitenwijk Walkerville ligt The Watson, een hotel met 110 kamers. De accommodatie is vernoemd naar de bekende Australische Aboriginals kunstenaar Tommy Watson, ook wel bekend als Yannima Pirkarli. Zijn werk is speels, wordt gekenmerkt door opvallende en vrolijk gekleurde stippen en hangt verspreid door het hotel. Uw Studio Suite beschikt over een grote kitchenette, er is wifi en u kunt gebruikmaken van het zwembad.



## Korean Air

### Internationale vlucht terug naar huis in Economy Class

Met Korean Air vliegt u via Seoul naar uw bestemming. De bagagelimiten zijn afhankelijk van de klasse waarin u vliegt. Op uw ticket staat aangegeven hoeveel bagage u mee mag nemen. Ook vindt u meer informatie op de website van Korean Air: [www.koreanair.com](http://www.koreanair.com).

U moet uiterlijk 60 minuten voor vertrek van uw vlucht ingecheckt zijn. U kunt ook 48 tot 1 uur van tevoren online inchecken via [koreanair.com](http://koreanair.com). We raden aan om voor internationale vluchten 2,5 tot 3 uur voor vertrek op het vliegveld aanwezig te zijn.

Let op: genoemde vluchttijden zijn indicatief.



# Prijs en samenvatting

Uw reisarrangement loopt van 30 oktober 2017 tot 21 november 2017 en is gebaseerd op 2 personen.

Reiziger 1 - volwassene

Reiziger 2 - volwassene

Datum

16 november 2018

Referentie

TE0012019

Reisadviseur

Kimberley, 06 - 100 91123  
kimberley@travelessence.nl

## Vluchten

- Korean Air  
Internationale vlucht naar Melbourne in Economy Class
- Korean Air  
Internationale vlucht terug naar huis in Economy Class

## Huurauto

- Avis Airport Pick Up - No Excess -  
Intermediate Car, Toyota Corolla or similar (ICAR)

## Accommodaties

- The Olsen voor 3 nachten  
Deluxe Studio Suite
- Aquabelle Apartments voor 3 nachten  
Studio
- Otway Escapes - Otway Valley Views voor 2 nachten  
Holiday House
- Drift House voor 2 nachten  
Suite, Bed & Breakfast
- Grampians Pioneer Cottages voor 3 nachten  
Cottage
- Austiny Bed & Breakfast voor 2 nachten  
Lodge Room, Bed & Breakfast
- Wanderers Rest voor 3 nachten  
Lodge Room, Bed & Breakfast
- McLaren Eye voor 3 nachten  
Luxury Retreat, Bed & Breakfast

- The Watson voor 1 nacht  
Deluxe Studio Suite

## Activiteiten

- Melbourne by Bike voor 2 personen  
Four hour city tour
- Hidden Secret Tours Melbourne voor 2 personen  
Progressive Degustation Walk
- Mornington Peninsula Wine Tour voor 2 personen  
Including lunch
- Brambuk the National Park & Cultural Centre voor 2 personen  
Bunjil's Creation Tour, Including lunch
- Kangaroo Island Marine Adventures voor 2 personen  
Island Explorer Tour, Dolphin Swim Experience Tour
- Wine Diva Tours voor 2 personen  
McLaren Vale Full Day Wine Tour

## Overig

- Korean Air  
Airport tax & surcharges, Per person
- Searoad Ferries  
Ferry from Sorrento to Queenscliff
- Sealink Kangaroo Island Ferry  
Ferry to Kangaroo Island: Cape Jervis to Penneshaw
- Sealink Kangaroo Island Ferry  
Ferry to Mainland: Penneshaw to Cape Jervis

Prijs pp  
€5.475,01

Prijs totaal  
€10.950,01



TravelEssence Netherlands BV

Oudegracht 366 | 3511 PP Utrecht | 030 272 5335 | [www.TravelEssence.nl](http://www.TravelEssence.nl)

Bank NL15RABO0149487843 | BIC: RABONL2U | KvK 55970095 | BTW 8519.27.026.B.01



TRAVELESSENCE  
Nieuw-Zeeland • Australië